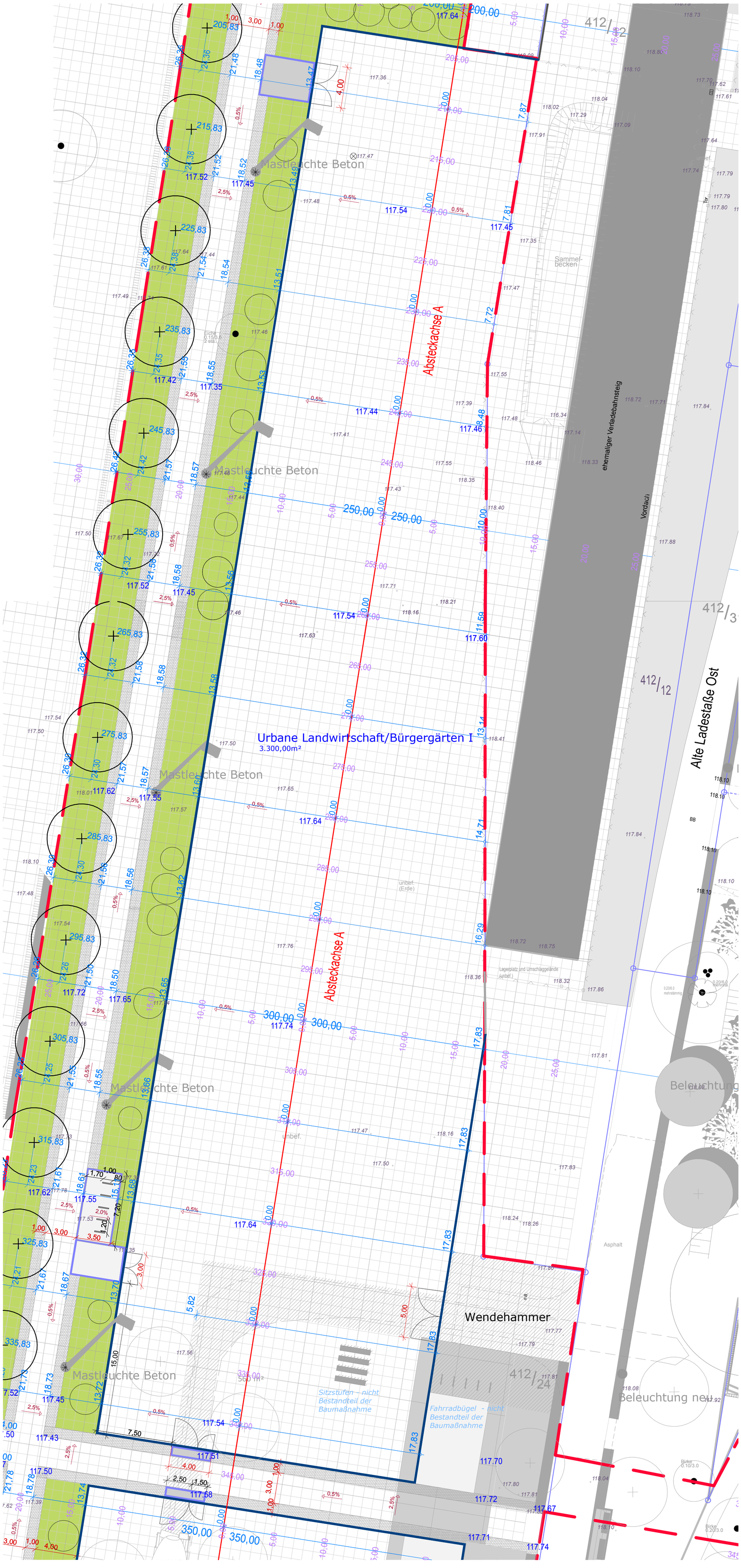

Urbane Landwirtschaft/Bürgergärten I
3.300,00m²
Mastleuchte Beton
Absteckachse A
Wendehammer
Alte Ladestaße Ost
ehemaliger Verladebahnsteig
Sammelbecken
Vordach
Beleuchtung
Beleuchtung neu
Sitzstufen - nicht Bestandteil der Baumaßnahme
Fahrradbügel - nicht Bestandteil der Baumaßnahme
Asphalt
412/12
412/24
412/3